

**FRANCE  
TENNIS  
DE TABLE**

**FINALES  
PAR CLASSEMENT  
NATIONALES**

# FINALES FÉDÉRALES PAR CLASSEMENT



# TENNIS DE TABLE



# QUESTEMBERT

**27 ET 28 JUIN 2026**  
**COMPLEXE SPORTIF DES BUTTES**

MINISTÈRE  
DES SPORTS,  
DE LA JEUNESSE  
ET DE LA VIE ASSOCIATIVE  
*Liberté  
Égalité  
Fraternité*

AGENCE  
NATIONALE  
DU SPORT

Crédit Mutuel

TIBHAR

Cornilleau  
LE JEU NOUS RASSEMBLE

LEAPMOTOR

Nittaki  
powered by DONIC.

Gerflor  
theflooringgroup



Chers amis pongistes,

La Bogue d'Or Tennis de Table de Questembert a le plaisir d'organiser les 27 et 28 juin 2026 les Finales Fédérales par Classements.

Afin de préparer au mieux votre venue et de faciliter votre séjour durant la compétition, le comité d'organisation met à votre disposition différentes informations pratiques concernant :

- Les informations utiles relatives à la compétition ;
- Les moyens d'accès au site ;
- La restauration sur place ;
- Les possibilités d'hébergement à proximité.

Toute l'équipe de la Bogue d'Or Tennis de Table de Questembert vous souhaite un excellent championnat et vous adresse ses meilleures salutations sportives.

Le Président,  
Eric LARUE

# INFORMATIONS UTILES

Cette compétition se déroulera à l'adresse ci-dessous :

**Complexe sportif des Buttes**  
**Avenue Roland Garros**  
**56230 QUESTEMBERT**

Une salle dédiée à l'entraînement des compétiteurs sera mise à disposition à l'adresse suivante :

**Salle Pierre James**  
**12 rue Hervé Lebrun**  
**56230 QUESTEMBERT**

Le responsable de la compétition est le Président du club : Monsieur **Eric Larue**

Numéro de téléphone : **06.62.94.28.61**

Pour toute correspondance par mail : **larue.eric16@gmail.com**

Site du club: [www.bottquestembert.fr](http://www.bottquestembert.fr)

## Plan de situation :

Questembert est située entre Vannes et Redon, dans le sud du Morbihan.

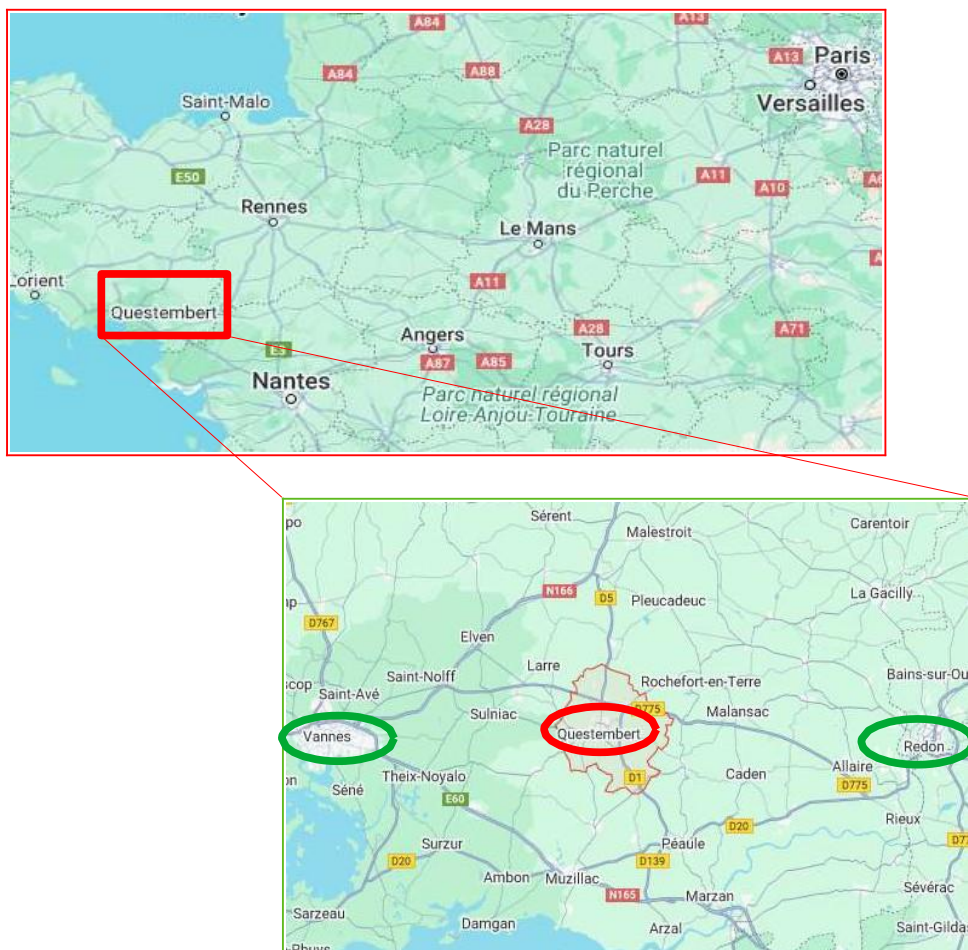

## MOYENS D'ACCÈS AU COMPLEXE SPORTIF DES BUTTES :

\* **Par voie ferrée** : grandes lignes ou TGV desservant les grandes villes (Nantes, Rennes, Paris, Brest, etc...) avec liaison TER jusqu'à Questembert.

Arrivé en gare de Questembert, le complexe sportif des Buttes est situé à environ 3 km.

Plus d'infos sur : <https://www.sncf-connect.com>  
<https://www.ter.sncf.com/bretagne/>  
<https://www.ouigo.com>

\* **Par voie routière** : Questembert et le complexe sportif des Buttes sont bien indiqués sur les GPS et sur les panneaux de signalisation de la commune.

De plus, un fléchage spécifique à cette manifestation sera mis en place.

\* Des **liaisons intercommunales par bus** sont également possibles. Plus de renseignements sur :

<https://www.breizhgo.bzh/>  
<https://www.mauray-transport.com>

## Vue aérienne du complexe sportif :

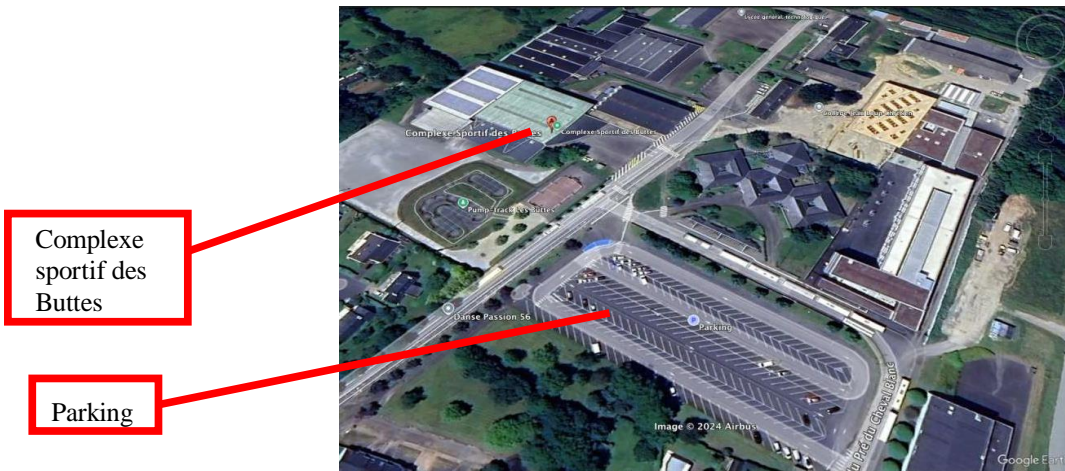

**Important** : une partie du parking est condamnée pour travaux.

## Vue de l'entrée du complexe sportif des Buttes



Complexe sportif des Buttes

## Localisation de la salle d'entraînement

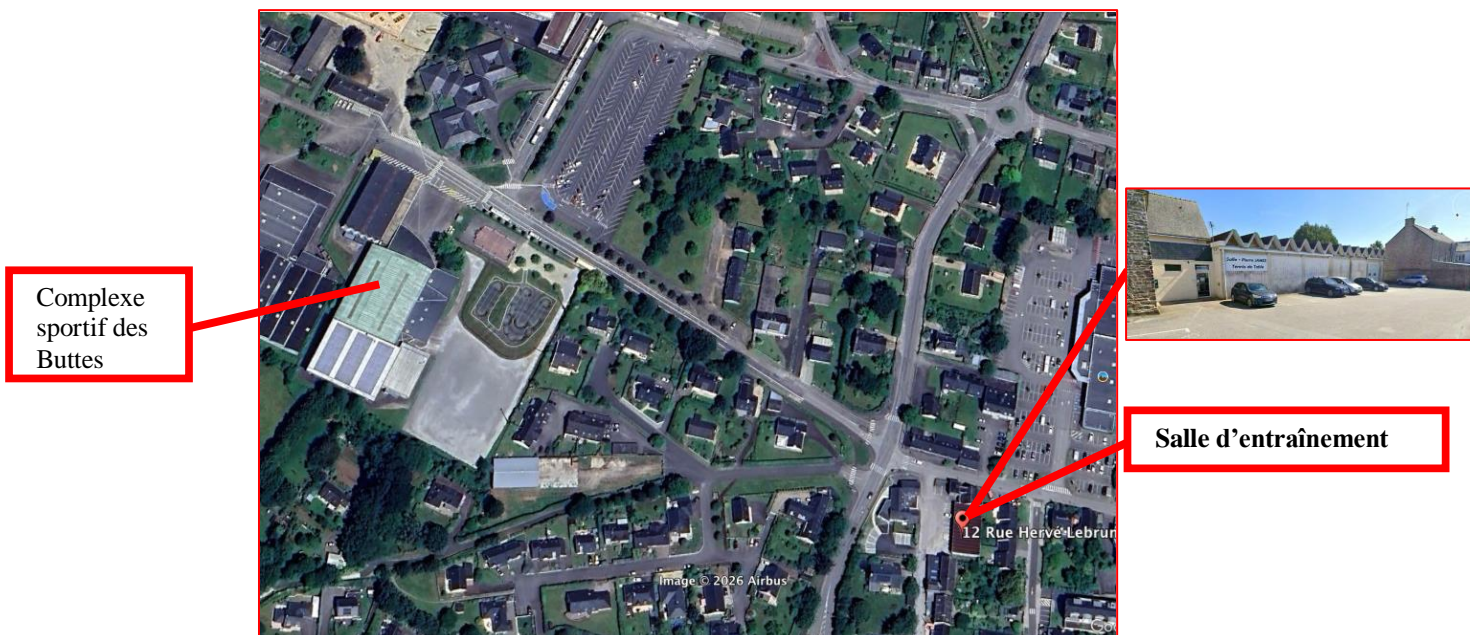

# LA SALLE

Utilisation de la salle n°1 (16 tables) et salle n°2 (8 tables)



## Accueil

Les salles au complexe sportif des Buttes seront ouvertes :

- Le **vendredi 26 juin 2026** à partir de **18h00** (avec possibilité de s'entraîner)
- Les **samedi 27 et dimanche 28 juin** à partir de **07h15**

La salle d'entraînement sera ouverte **samedi et dimanche** à partir de 10h00.

La compétition se déroulera sur 24 tables, réparties au sein des 2 salles du complexe de Buttes.

Les balles utilisées lors de la compétition seront de marque Nittaku 3\*.

Une équipe de bénévoles sera à votre écoute pour vous guider et répondre à toutes vos questions.



**L'accès au plateau de jeu sera strictement réglementé et autorisé aux personnes habilitées pendant la compétition : joueurs avec dossards et leurs coaches, ainsi que les arbitres, officiels et organisateurs munis de badges nominatifs.**

# RESTAURATION SUR PLACE

Une buvette avec de la restauration chaude et rapide sera à votre disposition durant toute la compétition midi et soir.

- **Buvette** : chocolat, café, sodas, bière, eau, vin blanc, vin rosé, kir.

- **Restauration** : casse-croûte (jambon-beurre et jambon-beurre-emmental), pâtes bolognaise, merguez, chipolatas, frites, gâteaux, crêpes (sucre et Nutella) viennoiseries, bonbons.

- **Paiement** : chèque (à l'ordre de la BOTT), espèces, carte bancaire.

Pour votre information, un système de tickets, à acheter auprès d'une caisse centrale, sera mis en place pour la restauration et la buvette.

# HÉBERGEMENTS

Questembert étant dépourvue d'hôtels, nous vous joignons une liste non exhaustive d'hôtels relativement proches.

Nom et adresse	Contact	Situation	Infos
<b>Première classe</b> (1*) ZAC du chapeau rouge 56000 Vannes	02.97.45.51.29	25 km	A l'entrée de Vannes en venant de Questembert
<b>B&amp;B Vannes Est Golfe du Morbihan</b> (2*) rue du chapeau rouge 56000 Vannes	08.92.78.81.08 (plateforme de réservation)	25 km	A l'entrée de Vannes en venant de Questembert
<b>Hôtel des Îles</b> (2*) 8 rue de Nantes 56450 Theix-Noyalo	02.97.43.01.18 <a href="mailto:hoteldesilesmorbihan@gmail.com">hoteldesilesmorbihan@gmail.com</a>	25 km	Réception ouverte de 07h30 à 18h.
<b>Campanile</b> (3*) ZAC du chapeau rouge 56000 Vannes	01.70.36.32.41 (plateforme de réservation) 02.97.45.55.19	25 km	A l'entrée de Vannes en venant de Questembert
<b>Ibis Styles Vannes Gare centre</b> (3*) 26 avenue Favrel et Lincy Place de la gare 56000 Vannes	02.97.47.17.24 <a href="mailto:h8651@accor.com">h8651@accor.com</a>	28 km	A 100 m de la gare de Vannes
<b>Ibis</b> (3*) 31 rue Henri Matisse Quartier de Ménimur 56000 Vannes		28 km	
<b>Ibis Budget</b> (2*) 24 rue Edgard Touffreau 56880 Ploeren	02.97.40.29.65 <a href="mailto:h3582@accor.com">h3582@accor.com</a>	30 km	A l'Ouest de Vannes

**Autres possibilités d'hébergement** (chambres d'hôtes, hôtels aux alentours de Questembert) : voir le lien ci-dessous :

<http://www.rochefortterre-tourisme.bzh/dormir/hotel-morbihan-56/>